



SEPI

SECRETARIA EXTRAORDINÁRIA
DOS POVOS INDÍGENAS

SECRETARIA EXTRAORDINÁRIA DOS POVOS INDÍGENAS -SEPI

FRANCISCA ARARA
SECRETÁRIA

TERRAS INDÍGENAS DO ACRE

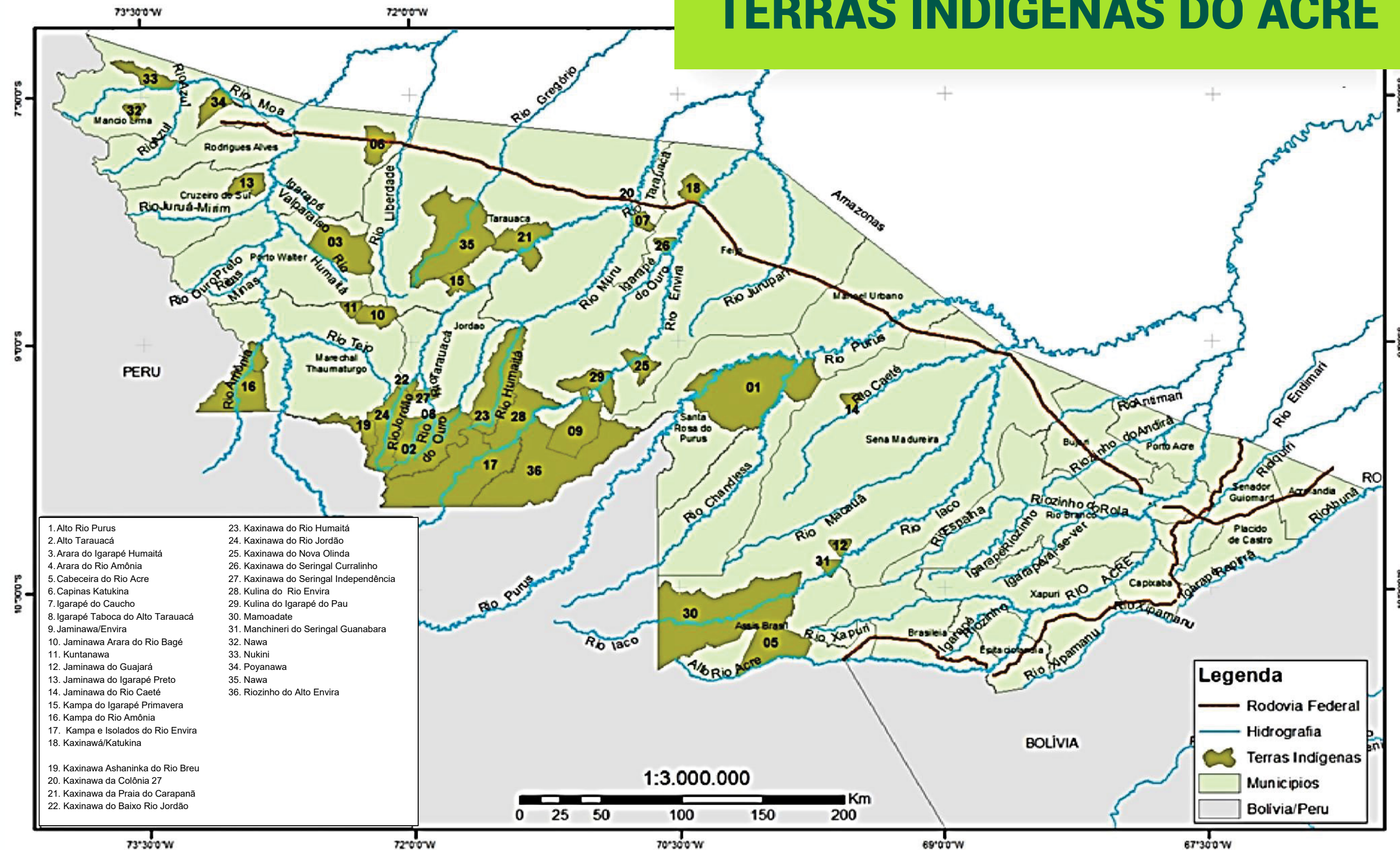

QUANTIDADE DA POPULAÇÃO INDÍGENA NO ESTADO DO ACRE/BRASIL

31.699

INDÍGENAS EM 12
MUNICÍPIOS DO ACRE

DADOS DO IBGE

18

POVOS INDÍGENAS
DOIS DE RECENTE CONTATO

246

ALDEIAS

36

TERRAS INDÍGENAS



TAXA DE
DESMATAMENTO
CORRESPONDE A
0,79%
FORMAÇÃO DE ROÇADO
PARA SUBSISTÊNCIA

2,4%
MILHÕES
HECTARES DE
FLORESTAS
EM PÉ



90%
RESERVA DE
CRÉDITO DE
CARBONO
DO ESTADO

200
AGENTES
AGROFLORESTAIS
INDÍGENAS
FORMADOS



GESTÃO TERRITORIAL E AMBIENTAL NO ACRE

Início em 1997 - Comissão Pró Indígenas –
CPI Demarcação de Terras Indígenas – TI's
é políticas públicas no estado do Acre

Atualmente

- 36 Terras Indígenas no Estado do Acre
- 246 aldeias (*FUNAI*)
- 18 Povos indígenas no estado
- 2 Povos de recente contato
- 3 em isolamento voluntários
- 31.699 indígenas (*IBGE, 2023*)



GESTÃO TERRITORIAL E AMBIENTAL NO ACRE

- 12 municípios (14% do Estado do Acre);
(Estima-se que as 34 TI's armazenem 90% do credito de carbono do Estado);
- São 2.439.982 hectares de florestas em pé;
- 220 agentes agroflorestais – AAFIs
(agentes agroflorestais indígenas);
- Taxa de desmatamento das TI's
correspondem 0,79% do Estado (conversão para formação de roçados para subsistência).
- 29 Terras Indígenas possuem seus PGTA's
(Plano de Gestão Territorial e Ambiental de Terras Indígenas).
- 02 planos estão em fase de



CONSTRUÇÃO DAS **SALVAGUARDAS** NO ACRE

Governança das Salvaguardas

- Foram realizadas 38 oficinas (2009 a 2010):
- Consulta pública,
- Movimentos indígenas,
- Sociedade civil,
- Parceiros e
- Governos
- Comitê Científico (Universidades e Instituições de Pesquisa)
- Resultados: 557 recomendações
- Criação da Lei Estadual do Sistema de Incentivo a Serviços Ambientais – SISA
- Criação de uma Carta de Princípios
- Formação de grupo de governança:
- IMC/SISA,
- CEVA, CTI e CTM

SALVAGUARDAS AMBIENTAIS DO SISA



“A participação indígena abriu espaço para que os povos manifestassem seus pontos de vista e compartilhassem a realidade das aldeias em que vivem, assim como suas expectativas diante de processos como a regulamentação do SISA”.



Acre, Brasil
Agosto, 2013

IMPORTÂNCIA DAS SALVAGUARDAS NO PROGRAMA



Auto Avaliação do Cumprimento de Salvaguardas Socioambientais no SISA e no Programa ISA CARBONO do Estado do Acre

- Assegura uma boa governança, participação efetiva, transparência e controle social;
- Prevê Consulta Pública, acompanhamento e participação nas decisões;
- Garante a comunicação, informes de auto avaliação e contínuo aprimoramento do cumprimento das salvaguardas.

Governança Indígena



A fauna e a flora amazônicas apresentam grandes perdas ao serem afetadas pelos incêndios ambientais.



**Formação e
pagamento de
Agentes
Agroflorestais**



**Elaboração de
Planos de Gestão
de Terras Indígenas**



**Plano de
Adaptação e
Contingência às
Emergências
Climáticas**

REPARTIÇÃO DE BENEFÍCIOS

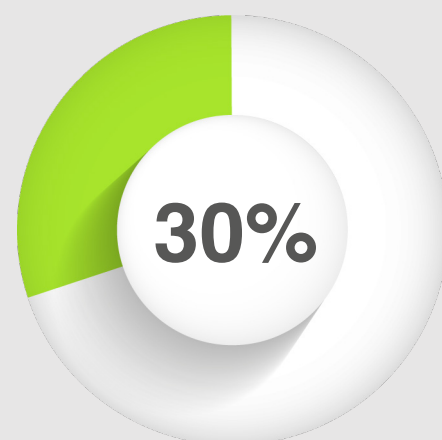

**Fortalecimento do SISA
e Mecanismos do REDD+**

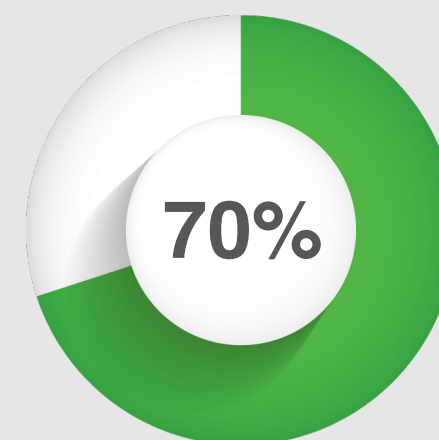

**Conservação de estoques
florestais e redução do
fluxo de carbono**

Subprograma Indígena

Implementação de sistemas
agroflorestais para segurança
alimentar, planos de gestão
territorial e ambiental e
revitalização cultural

Conservação de estoques

Produção Familiar

Diversificação da agricultura
familiar e criação de animais
de pequena escala

Redução do fluxo de carbono

Plano de adaptação às mudanças climáticas

Plano de ação para auxiliar as
comunidades indígenas no
enfrentamento de situação
climáticas extremas

Plano permanente

SUBPROGRAMA INDÍGENA



- Agricultura e criações sem o uso de adubos inorgânicos e agrotóxicos.
- Formação de viveiros;
- Sementeiras;
- Reflorestamento de capoeiras;
- Preservação e reflorestamento da mata ciliar;
- Preservação de nascentes, olhos d'água;
- Proteção de lagos e igarapés;
- Formação de roçados sem desmatamentos;
- Formação de hortas orgânicas e medicinais;
- Preservação da cultura da medicina ancestral;
- Manejo de plantas, palhas e sementes;
- Proteção Territorial, com Ações de vigilância;

- **28 agentes avançados**
- **117 agentes mais recentes**
- **145 agentes no total**

AÇÕES REALIZADAS

- 31699 povos indígenas beneficiados
- 9 Festivais Culturais apoiados
- 31 termos de fomento para implantação dos PGTI's;
- 1 termo de colaboração para formação dos AAFI's;
- 1 termo de colaboração remuneração dos AAFI's;
- Cursos de Formação de Agentes Agroflorestais apoiados;
- 147 Agentes Agroflorestais remunerados;
- 12 Projetos de Edital aprovados e executados.



I FÓRUM INDÍGENA - JULHO DE 2023

SOBRE MUDANÇAS CLIMÁTICAS E SERVIÇOS AMBIENTAIS DO ESTADO DO ACRE



I FÓRUM INDÍGENA SOBRE MUDANÇAS CLIMÁTICAS E SERVIÇOS AMBIENTAIS DO ESTADO DO ACRE



I FÓRUM INDÍGENA

SOBRE MUDANÇAS CLIMÁTICAS E SERVIÇOS AMBIENTAIS DO ESTADO DO ACRE



I FÓRUM INDÍGENA

SOBRE MUDANÇAS CLIMÁTICAS E SERVIÇOS

AMBIENTAIS DO ESTADO DO ACRE

ENCAMINHAMENTOS

**FORMAÇÃO DE GRUPOS
DE TRABALHO PARA CONSTRUÇÃO
DE PROPOSTA E DIÁLOGO COM
SECRETARIAS DE ESTADO:**

- Educação
- Saúde
- Cultura
- Turismo e empreendedorismo
- Agricultura
- Meio ambiente/Mudanças Climáticas/Serviços Ambientais
- Segurança Pública
- Plano Acre 10 anos

MANIFESTAÇÕES CULTURAIS



MANIFESTAÇÕES CULTURAIS - POVO YAWANAWA





MANIFESTAÇÕES CULTURAIS - POVO ASHANINKA



MANIFESTAÇÕES CULTURAIS - POVO PUYANAWA



MANIFESTAÇÕES CULTURAIS - POVO KATUKINA





SEPI
SECRETARIA EXTRAORDINÁRIA
DOS POVOS INDÍGENAS



FRANCISCA ARARA
SECRETÁRIA DOS POVOS INDÍGENAS DO ESTADO DO ACRE

FRANCISCA.COSTA@AC.GOV.BR

YAKASHAWADAWA@YAHOO.COM.BR

TELEFONE: +55 68 99983-6468



NEDINA YAWANAWA
DIRETORA NA SECRETARIA DOS POVOS INDÍGENAS

NEDINA.LUIZA@AC.GOV.BR

NEDINALA@HOTMAIL.COM

TELEFONE: +55 68 99966-0039